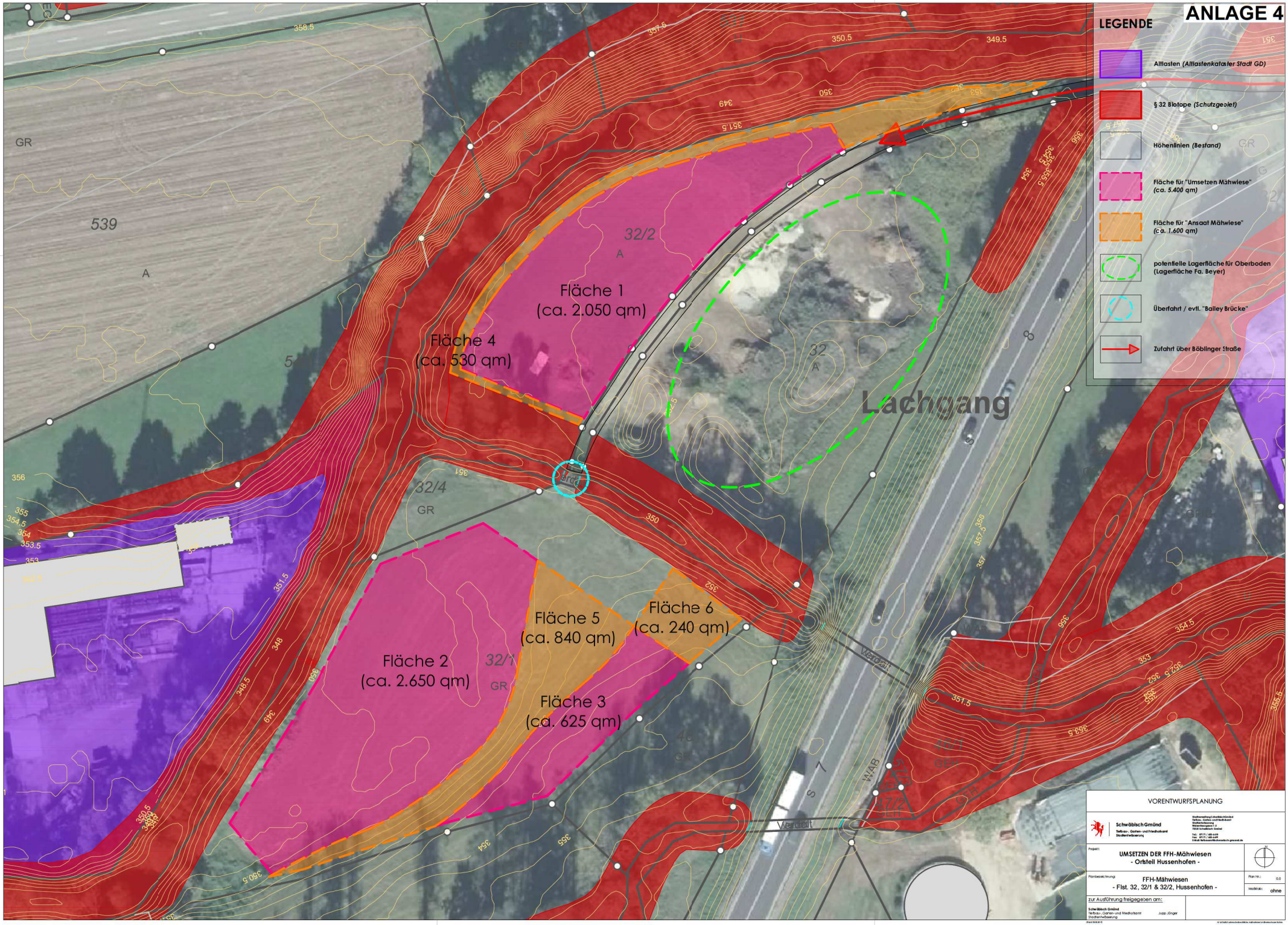
ANLAGE 4
LEGENDE
Altlasten (Altlastenkataster Stadt GD)
§ 32 Biotope (Schutzgebiet)
Höhenlinien (Bestand)
Fläche für "Umsetzen Mähwiese" (ca. 5.400 qm)
Fläche für "Ansaat Mähwiese" (ca. 1.600 qm)
potentielle Lagerfläche für Oberboden (Lagerfläche Fa. Beyer)
Überfahrt / evtl. "Bailey Brücke"
Zufahrt über Böblinger Straße
Fläche 1 (ca. 2.050 qm)
Fläche 2 (ca. 2.650 qm)
Fläche 3 (ca. 625 qm)
Fläche 4 (ca. 530 qm)
Fläche 5 (ca. 840 qm)
Fläche 6 (ca. 240 qm)
Lachgang
539
32/2
32/4
32/1
GR
A
Werdrift
VORENTWURFSPLANUNG
Schwäbisch Gmünd
Tiefbau-, Garten- und Friedhofsamt
Stadtentwässerung
Projekt:
UMSETZEN DER FFH-Mähwiesen
- Ortsteil Hussenhofen -
Planbezeichnung:
FFH-Mähwiesen
- Flst. 32, 32/1 & 32/2, Hussenhofen -
Plan Nr.: 0.0
Maßstab: ohne
zur Ausführung freigegeben am:
Schwäbisch Gmünd
Tiefbau-, Garten- und Friedhofsamt
Stadtentwässerung
Jupp Jünger