Anlage 3

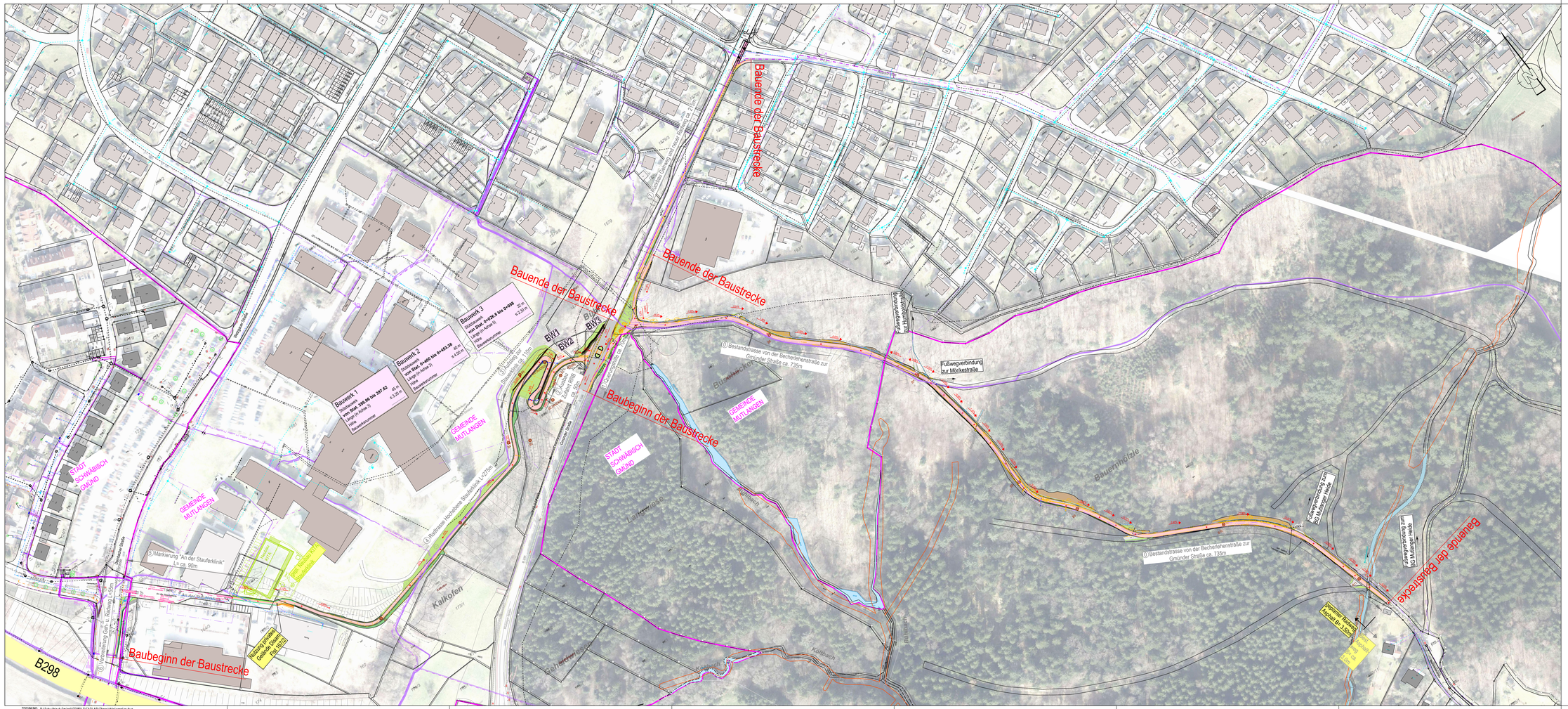
Bauende der Baustrecke
Bauende der Baustrecke
Bauende der Baustrecke
Baubeginn der Baustrecke
Baubeginn der Baustrecke
Bauende der Baustrecke
Bauwerk 1
von Stat. 359.96 bis 397.65
Bauwerk 2
von Stat. 0+424.3 bis 0+463.39
Bauwerk 3
von Stat. 0+224.3 bis 0+268.
BW1
BW2
BW3
Fußwegverbindung zur Mörikestraße
Bestandstrasse von der Becherlehenstraße zur Gmünder Straße ca. 735m
Bestandstrasse von der Becherlehenstraße zur Gmünder Straße ca. 735m
Markierung "An der Staufersklinik" L= ca. 90m
Radweg Hochstetter Straßeteil L=275m
Anschluß privater Grundstücke Flst 107/2
Anschluß privater Grundstücke Flst 107/2
Anschluß privater Grundstücke Flst 107/2