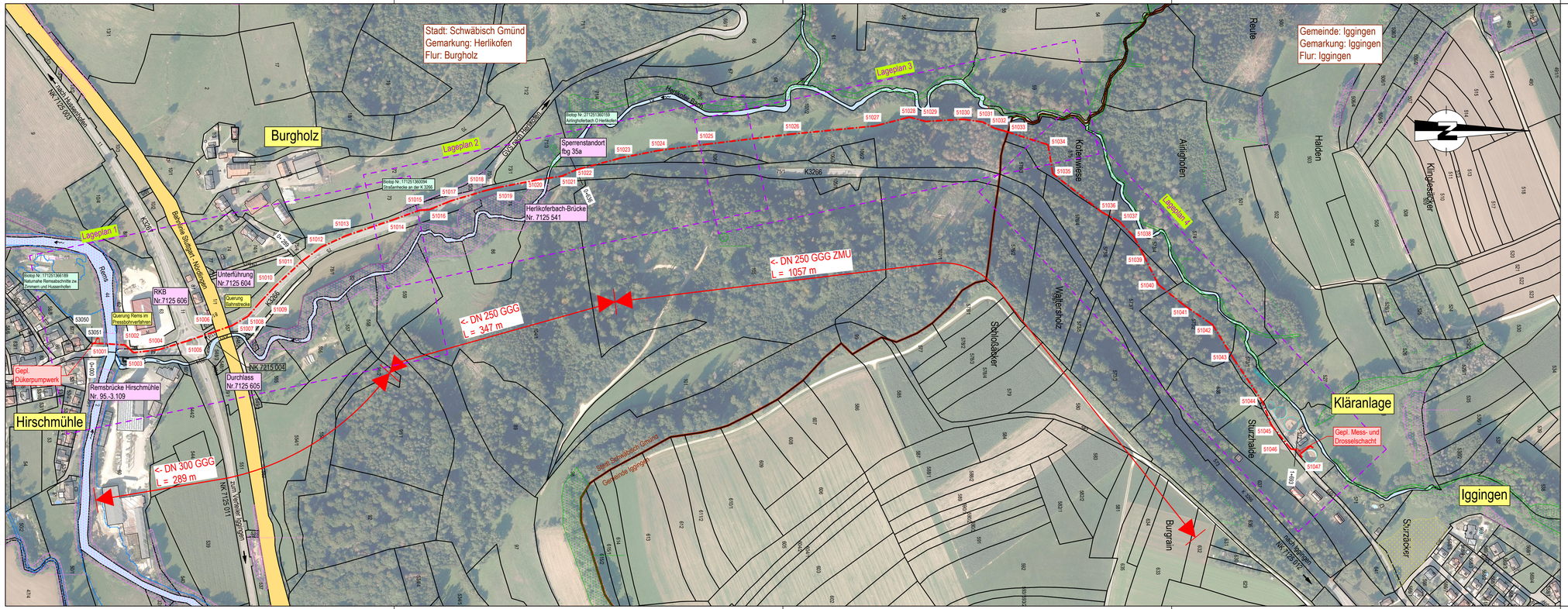

LEGENDE

- bestehende Kanalhaltung Schmutz- / Mischwasser
- geplante Kanalhaltung Schmutz. / Mischwasser
- Freilandbiotop | Waldbiotop
- Überschwemmungsgebiet HQ 100

INDEX	ART DER ÄNDERUNG	DATUM/KZ
C		
B		
A		

PLANGRUNDLAGEN:
VERMESSUNG: 05/2023 BASLER GRUNDLAGENERHEBUNG: 03/2023 ALK: 06/2023

ANERKANNT IGGINGEN, DEN

VORABZUG

AUFTRAGGEBER GEMEINDE IGGINGEN
KREIS OSTALBKREIS

ANLAGE NR. 4
PLANINDEX
PROJEKTNR. IG23004A

- ENTWURFSPLANUNG -

ABWASSERBESEITIGUNG IGGINGEN
FA1: ANSCHLUSS AN SCHWÄBISCH GMÜND

ÜBERSICHTSLAGEPLAN

MASSSTAB 1 : 500

LAGESYSTEM GK3 HÖHENSYSTEM NHN (DHHN92)

PLANSTAND 14.07.2023 GH
BEARBEITER STROBEL

Ingenieurbüro Matthias Strobel
Gerberstraße 5
73453 Abtsgmünd
Telefon +49 (7366) 9696-10
post@ms-ingenieure.de
www.ms-ingenieure.de

Dateiname: P:\Iggingen\IG23004A\1_Planungsphase\03_Entwurfsplanung\4_Übersichtslageplan.dwg Layout: Übersichtslageplan

Diese Zeichnung ist geistiges Eigentum des Ingenieurbüro Matthias Strobel, Gerberstraße 5, 73453 Abtsgmünd und darf unbefugt nicht geschützt. Ungenehmigte Weitergabe oder andere Zuwiderhandlungen verpflichten zum Schadensersatz.