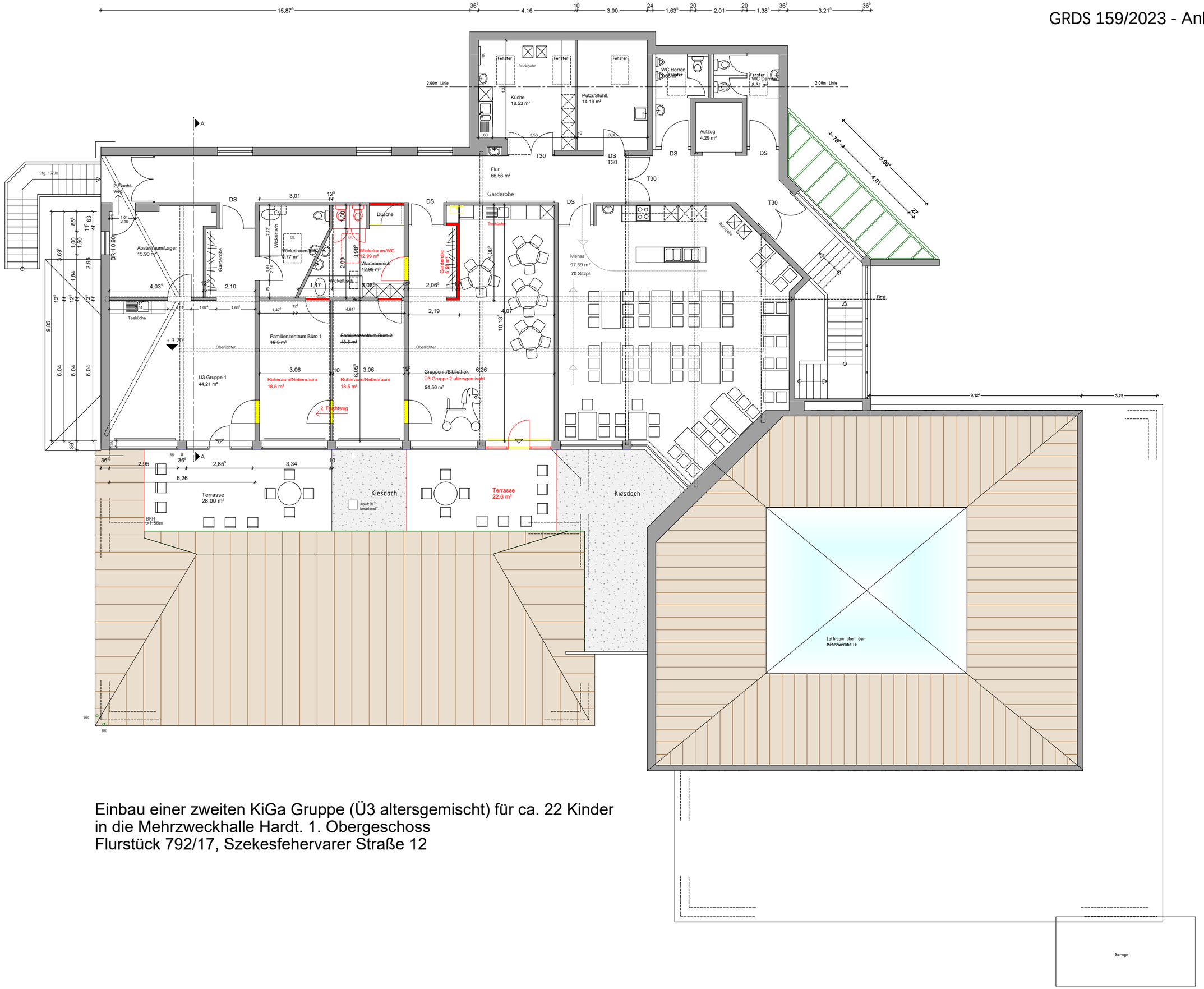

Einbau einer zweiten KiGa Gruppe (Ü3 altersgemischt) für ca. 22 Kinder
in die Mehrzweckhalle Hardt. 1. Obergeschoss
Flurstück 792/17, Szekesfehervarer Straße 12