

Übersicht M 1 : 500

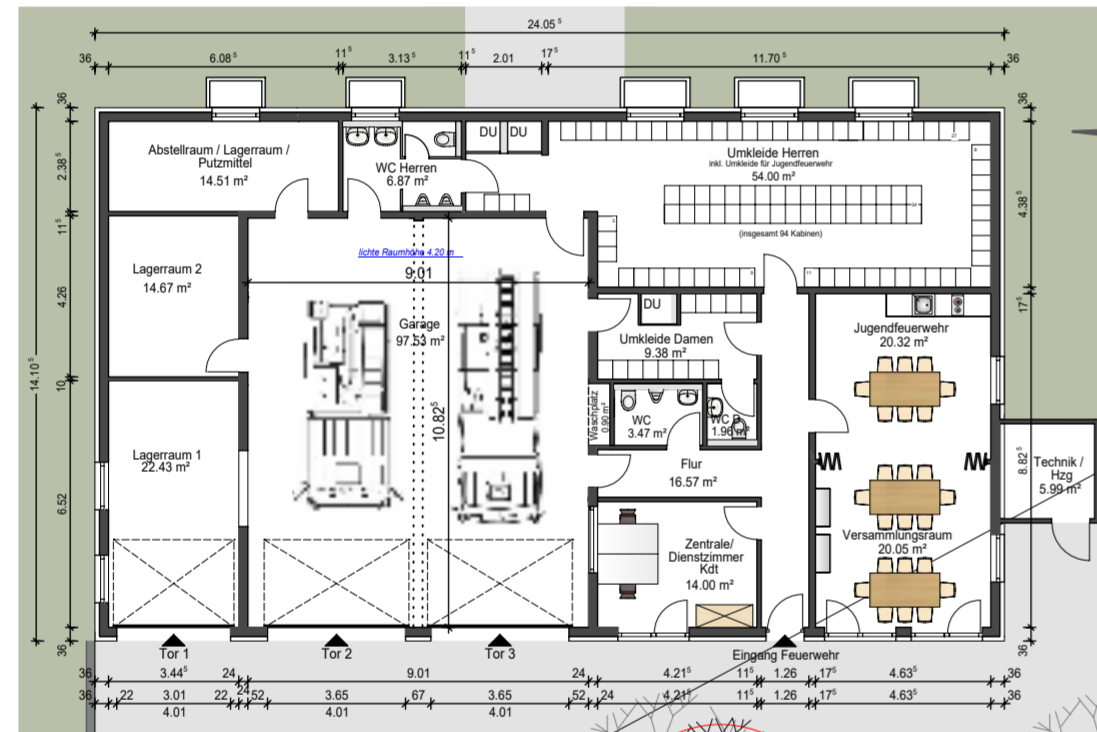

Untergeschoss - Feuerwehrhaus

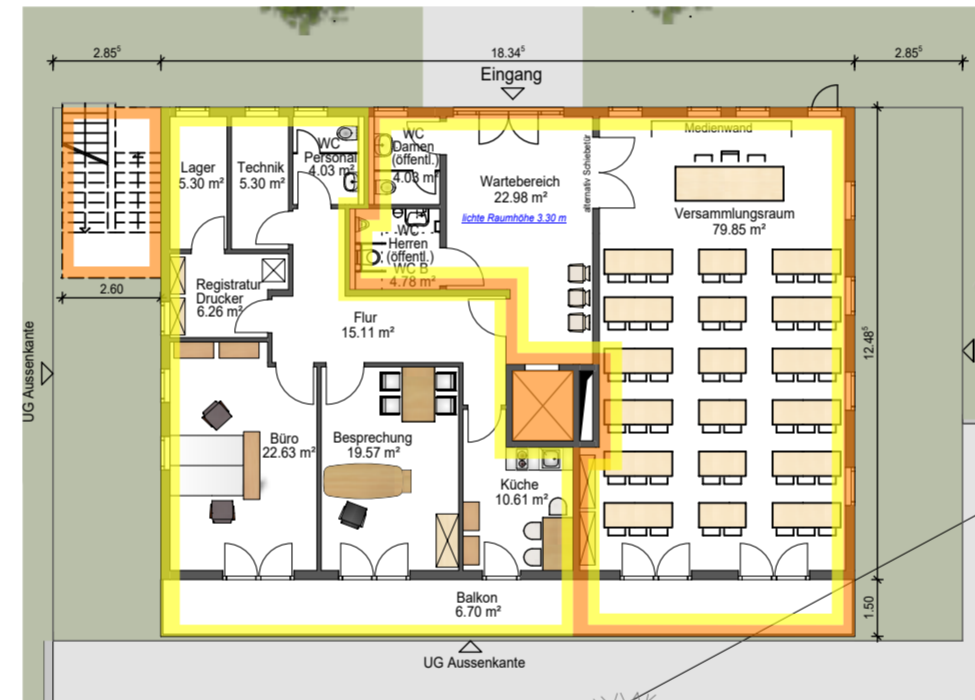

Erdgeschoss - Verwaltungsräume & Veranstaltungsraum in Holzständerbauweise für Dorfgemeinschaft Weiler i.d. Bergen

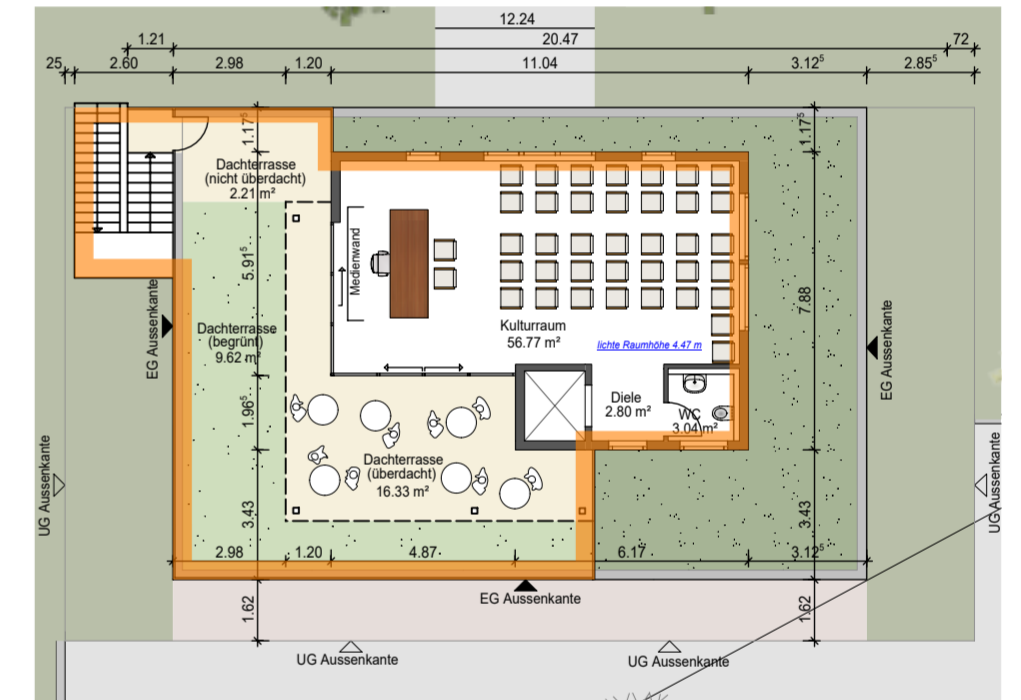

Dachgeschoss - Kulturraum in Holzständerbauweise



Ansicht Südwest



Ansicht Nordwest

Dorfgemeinschaftshaus mit Verwaltungsräumen Weiler i.d. Bergen		
Bauvorhaben:	Strümpfelbachstraße 73529 Schwäbisch Gmünd - Weiler Flst.: 464	
Bauherr:	Stadt Schwäbisch Gmünd Marktplatz 1 73525 Schwäbisch Gmünd	
Planung & Bauleitung:	VGW Facility Management GmbH Architekt Dipl. Ing. (FH) Celestino Piazza Vordere Schmiedgasse 37 73525 Schwäbisch Gmünd	
Maßstab:	Bearbeiter:	Datum:
1 : 200	cbk	28.03.2024