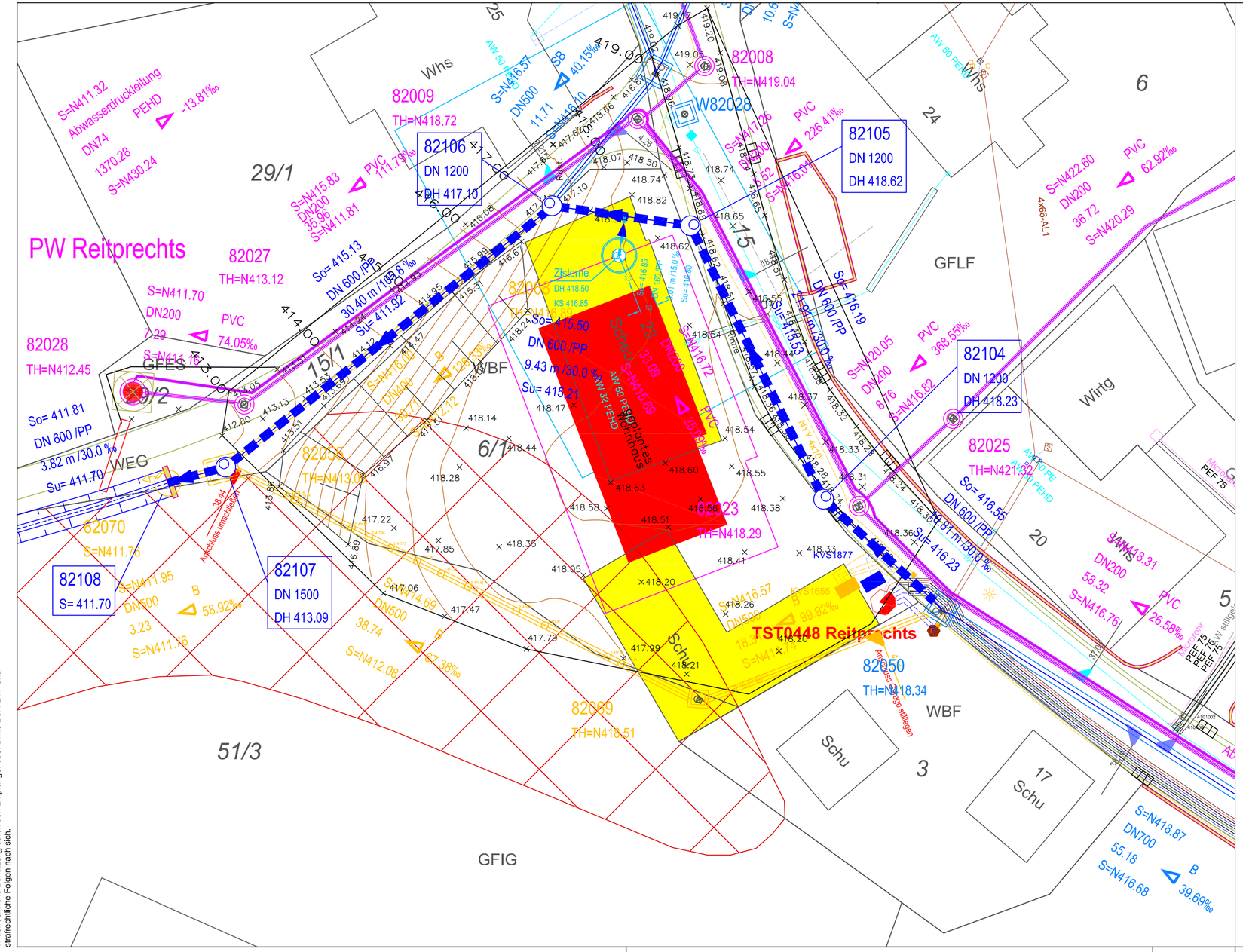


URHEBERRECHTLICH GESCHÜTZT!
Das Urheberrecht an dieser Zeichnung sowie dem ihr zugrundliegenden Entwurf, der Planung und Ausarbeitung verbleibt uns. Die Nachahmung und Verwertung -auch von Einzelheiten- ist nur mit unserer ausdrücklichen Genehmigung gestattet. Widerrechtliche Benutzung durch den Empfänger oder Dritte zieht zivil- und strafrechtliche Folgen nach sich.

## Legende

- MW-Kanalbestand
- SW-Kanalbestand
- RW-Kanalbestand
- Kanalabbruch
- Straßeneinlauf - Bestand
- Straßeneinlauf - Abbruch
- MW-Kanalneubau
- MW-Kanalneubau/ nächster BA
- RW-Kanalneubau/ nächster BA
- Straßeneinlauf - Neubau
- Grundstücksanschluß-Schacht

Bestehende Versorgungsleitungen

- Strom
- Gas
- Trinkwasser
- Fernwärme - VL
- Fernwärme - RL
- Fernmeldeleitung

Bestehende Leitungen und Kabel sind nur nachrichtlich aus Bestandsplänen entnommen.
Die genaue Lage ist, vor Beginn der Arbeiten, durch den Auftragnehmer, bei den zuständigen Leitungsträgern einzuholen und vor Ort zu überprüfen.

Nur zur Ausschreibung

| Index | Art der Änderung | Datum | Zeichen |
|---|---|---|---|
| a | Eintragung private Zisterne | 21.05.2024 | Schw |

STADT SCHWÄBISCH GMÜND
ORTSTEIL Reitprechts

**Ausführung**

| | Datum | Zeichen |
|---|---|---|
| bearbeitet | 02.12.2022 | Schwenk |

# Kanalerneuerung
## OW-Kanal Neubrunnengasse
## Variante Nord

SCHWÄBISCH GMÜND
Tiefbauamt und
Stadtentwässerung

(gezeichnet: Jürgen Musch)
Jürgen Musch

Lageplan

Maßstab 1 : 250

(A= 0.17m²) L:\Kanal\Haltung\82 Reitprechts\Sanierung\82050-82055\5_Ausfuehrung – Nord\AP2-RW-KanErn-Neubrunnengasse23.dwg