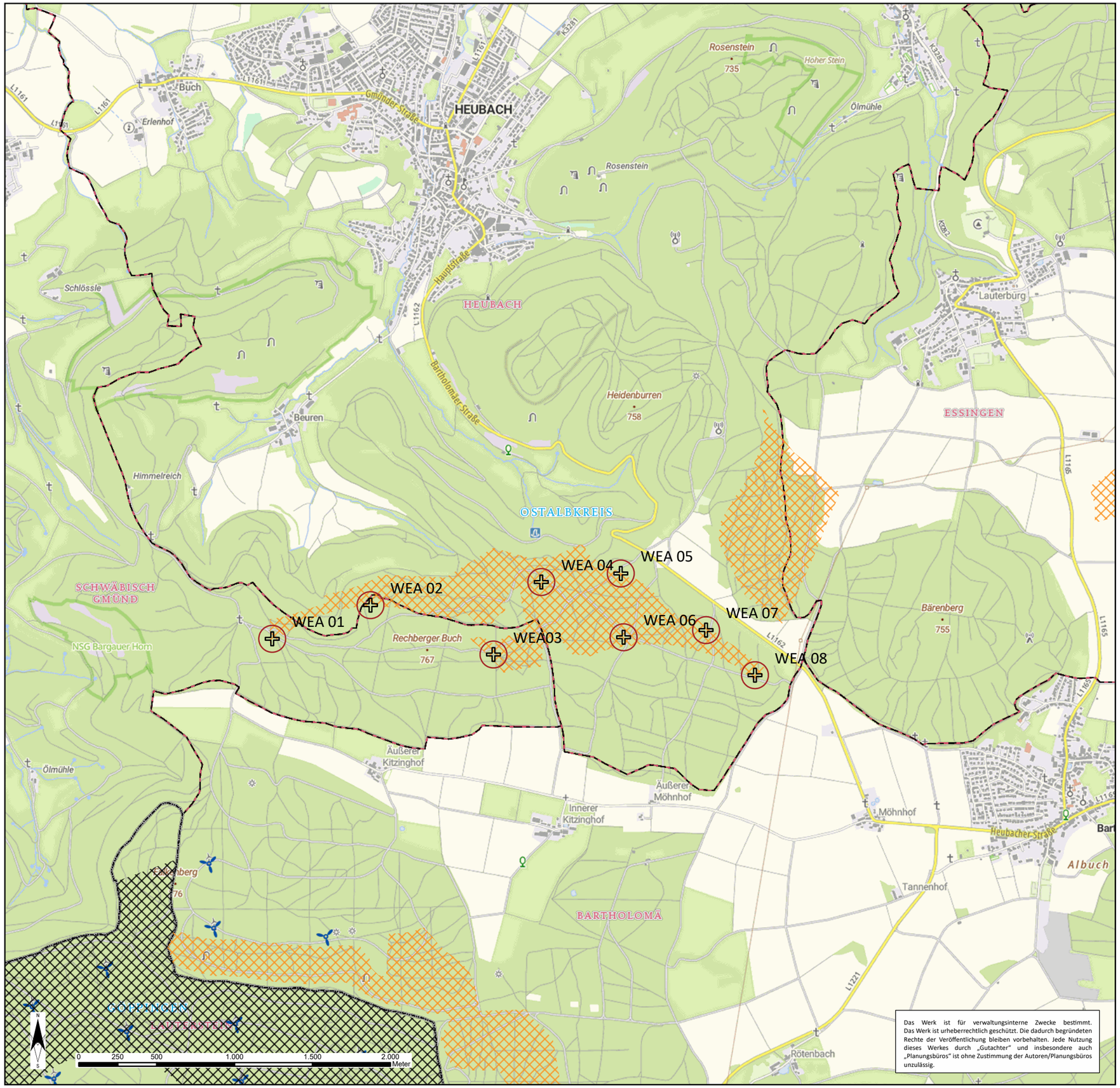

Das Werk ist für verwaltungsinterne Zwecke bestimmt. Das Werk ist urheberrechtlich geschützt. Die dadurch begründeten Rechte der Veröffentlichung bleiben vorbehalten. Jede Nutzung dieses Werkes durch „Gutachter" und insbesondere auch „Planungsbüros" ist ohne Zustimmung der Autoren/Planungsbüros unzulässig.

Legende

- WEA-Position
- Rotorüberstreichfläche (Rotor Exzentrizität auf NH)
- 1. Anhörung TF Windenergie Ostwürttemberg
- 1. Anhörung TF Windenergie Region Stuttgart

WEA Standorte, klassifiziert

- In Betrieb
- Landkreis
- Gemeinde

Kartenerläuterung

Konfiguration mit 8 Windenergieanlagen

Vorranggebiet Windenergie

VRG 60 - Rechberger Buch

Maßstab: 1:25.000

Stand: 18.11.2024

Erstellt:
wpd onshore GmbH & Co. KG
Stephanitorsbollwerk 1-3
D-28217 Bremen

VORENTWURF

wpd