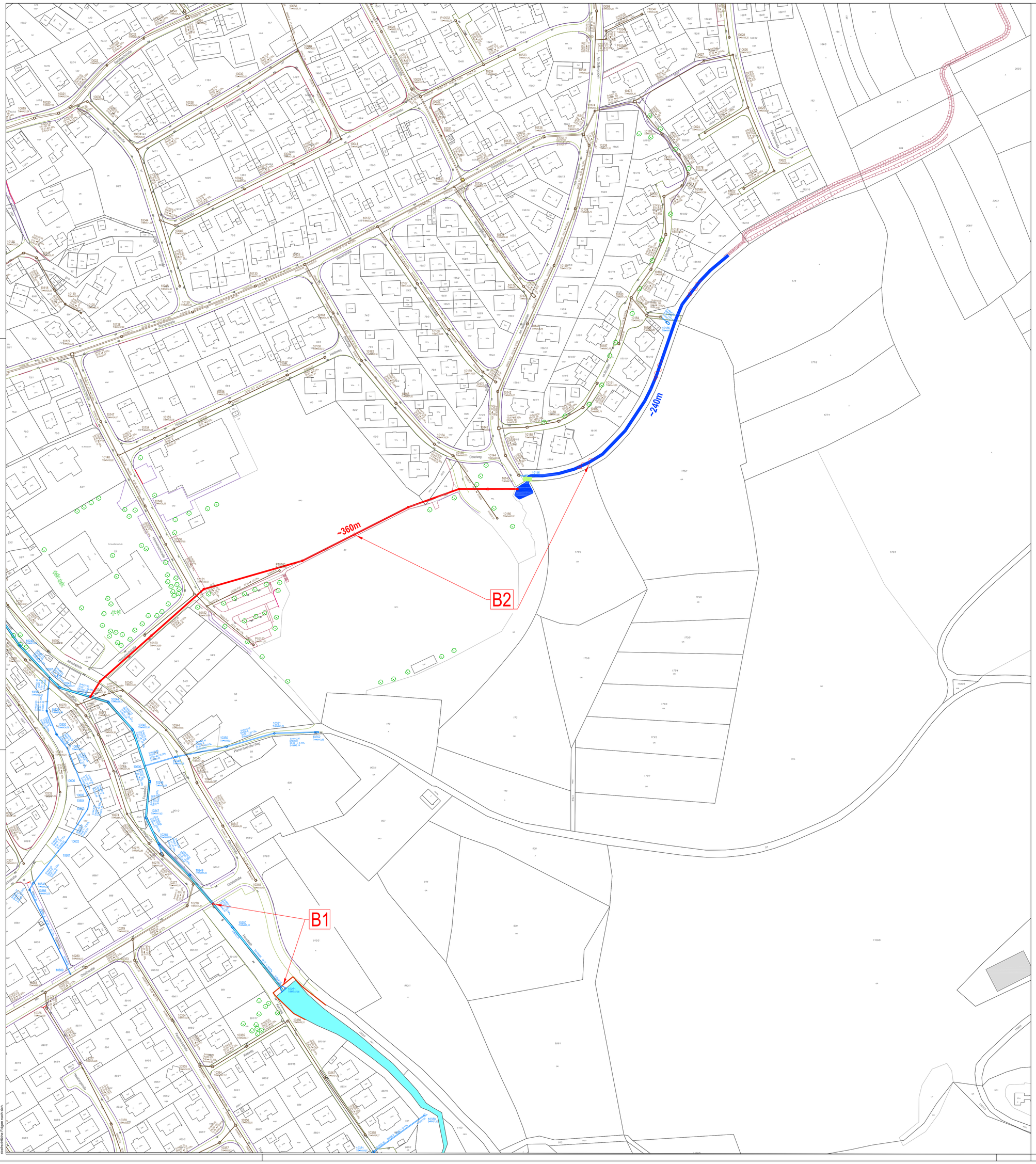

URHEBERRECHTLICH GESCHÜTZT!
Die Weitergabe sowie die Vervielfältigung dieses Planes, sowie dem ihr zugrundeliegenden Entwurf, der Planung und Ausarbeitung verbleibt uns. Die Nachahmung und Verwertung des Planes und Entwurfes ist nicht zulässig und verpflichtet zu Schadensersatz. Widerrechtliche Benutzung durch den Empfänger oder Dritte zieht zivil- und strafrechtliche Folgen nach sich.

VORABZUG

STADT SCHWÄBISCH GMÜND Stadtteil Bargau	Vorplanung	
	Datum	Zeichen
	bearbeitet 14.11.2024	Schwenk

Starkregen-/ Hochwasser-Schutzkonzept

Maßnahmen B1 + B2

SCHWÄBISCH GMÜND
Tiefbauamt und
Stadtentwässerung

Lageplan

Maßstab 1 : 1000

(A= 0.80m²)

C:\Temp\00_cad\24-08_SR-Schutzkonzept\2_Vorplanung\20241113_VP_SR-Schutzkonzept_WaDeBa.dwg