

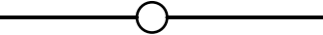



LEGENDE

-  bestehende Kanalhaltung Schutz- / Mischwasser
-  geplante Kanalhaltung Schutz- / Mischwasser
-  Freilandbiotop | Waldbiotop
-  Überschwemmungsgebiet HQ 100

C		
B		
A		
INDEX	ART DER ÄNDERUNG	DATUM/KZ

PLANGRUNDLAGEN:		
VERMESSUNG: 05/2023 BASLER	GRUNDLAGENERHEBUNG: 03/2023	ALK: 06/2023

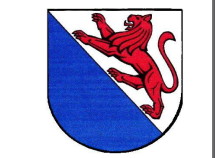

AUFTRAGGEBER	GEMEINDE IGGINGEN	ANLAGE NR.	1.2
KREIS	OSTALBKREIS	PLANINDEX	
		PROJEKTNR.	IG23004A

**- AUSFÜHRUNGSPLANUNG -**

**ABWASSERBESEITIGUNG IGGINGEN**  
**FA1: ANSCHLUSS AN SCHWÄBISCH GMÜND**

**ÜBERSICHTSLAGEPLAN**

MASSSTAB	1 : 2500
----------	----------

LAGESYSTEM	GK3	HÖHENSYSTEM	DHHN2016
PLANSTAND	14.08.2024 GH	Ingenieurbüro Matthias Strobel Gerberstraße 5 73453 Abtsgmünd Telefon +49 (7366) 9696-10 post@ms-ingenieure.de www.ms-ingenieure.de	
BEARBEITER	STROBEL		
FREIGEgeben			

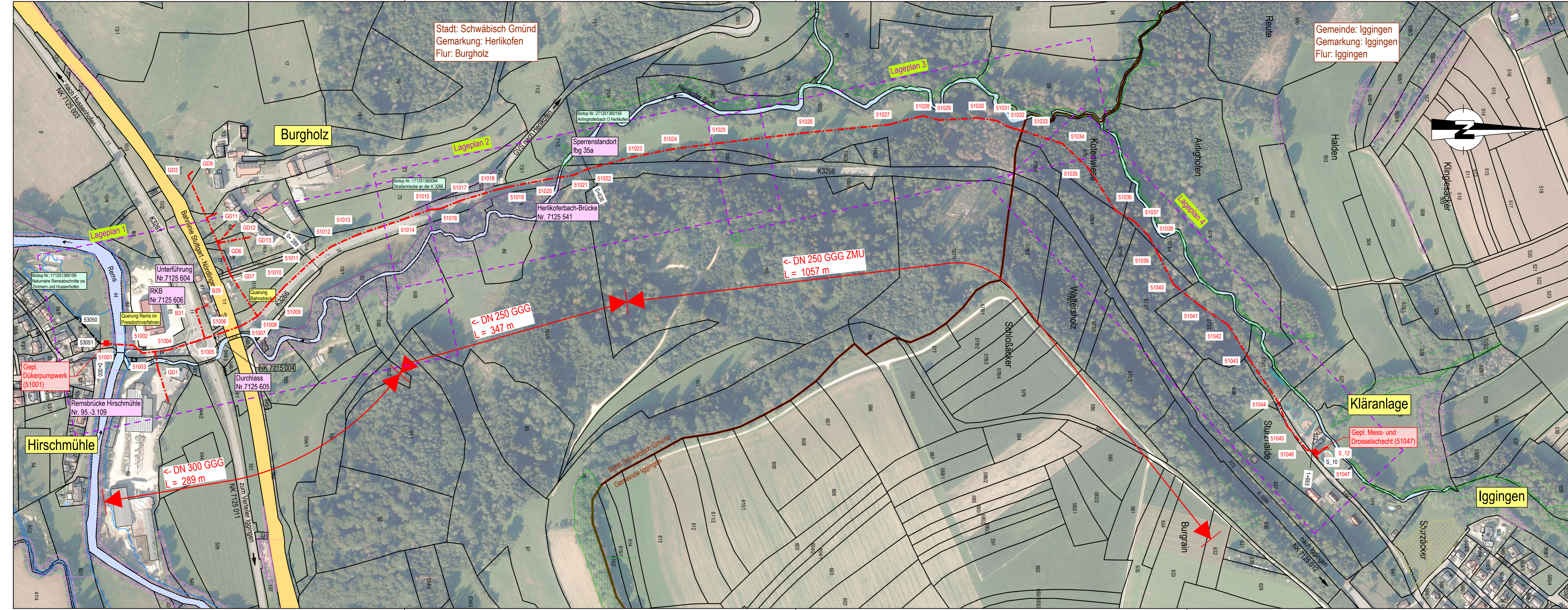

Stadt: Schwäbisch Gmünd  
Gemarkung: Herlikofen  
Flur: Burgholz

Gemeinde: Iggingen  
Gemarkung: Iggingen  
Flur: Iggingen

Diese Zeichnung ist geistiges Eigentum des Ingenieurbüros Matthias Strobel, Gerberstraße 5, 73453 Abtsgmünd und damit urheberrechtlich geschützt. Ungehemmte Weitergabe oder andere Zuwendungen sind ausdrücklich untersagt.