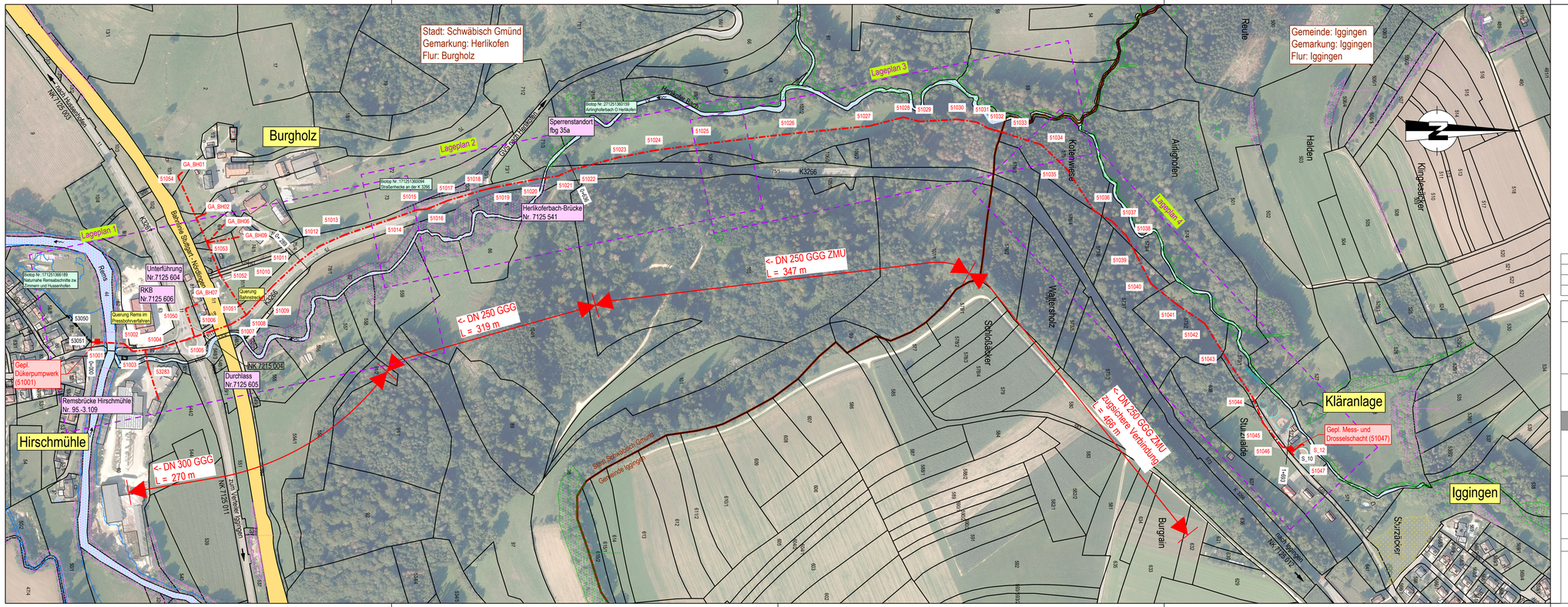

LEGENDE

- bestehende Kanalhaltung Schmutz- / Mischwasser
- geplante Kanalhaltung Schmutz. / Mischwasser
- Freilandbiotop | Waldbiotop
- Überschwemmungsgebiet HQ 100

Anlage 1
zur öffentlich-rechtlichen Vereinbarung Stadt Schwäbisch Gmünd und der Gemeinde Iggingen

INDEX	ART DER ÄNDERUNG	DATUM/KZ
C		
B		
A		

PLANGRUNDLAGEN:
VERMESSUNG: 05/2023 BASLER GRUNDLAGENERHEBUNG: 03/2023 ALK: 06/2023

AUFTRAGGEBER GEMEINDE IGGINGEN
KREIS OSTALBKREIS
ANLAGE NR. 1.2
PLANINDEX
PROJEKTNR. IG23004A

- AUSFÜHRUNGSPLANUNG -

ABWASSERBESEITIGUNG IGGINGEN
FA1: ANSCHLUSS AN SCHWÄBISCH GMÜND

ÜBERSICHTSLAGEPLAN

MASSSTAB 1 : 2500

LAGESYSTEM GK3 HÖHENSYSTEM DHHN2016

PLANSTAND 14.08.2024 GH
BEARBEITER STROBEL
FREIGEGEBEN

Ingenieurbüro Matthias Strobel
Gerberstraße 5
73453 Abtsgmünd
Telefon +49 (7366) 9696-10
post@ms-ingenieure.de
www.ms-ingenieure.de

Datei: P:\Iggingen\IG23004A\1_Planungsphase\05_Ausführungsplanung\1.2_Übersichtslageplan.dwg Layout: Übersichtslageplan

Diese Zeichnung ist geistiges Eigentum des Ingenieurbüro Matthias Strobel, Gerberstraße 5, 73453 Abtsgmünd und damit urheberrechtlich geschützt.
Ungenehmigte Weitergabe oder andere Zuwiderhandlungen verpflichten zum Schadenersatz.