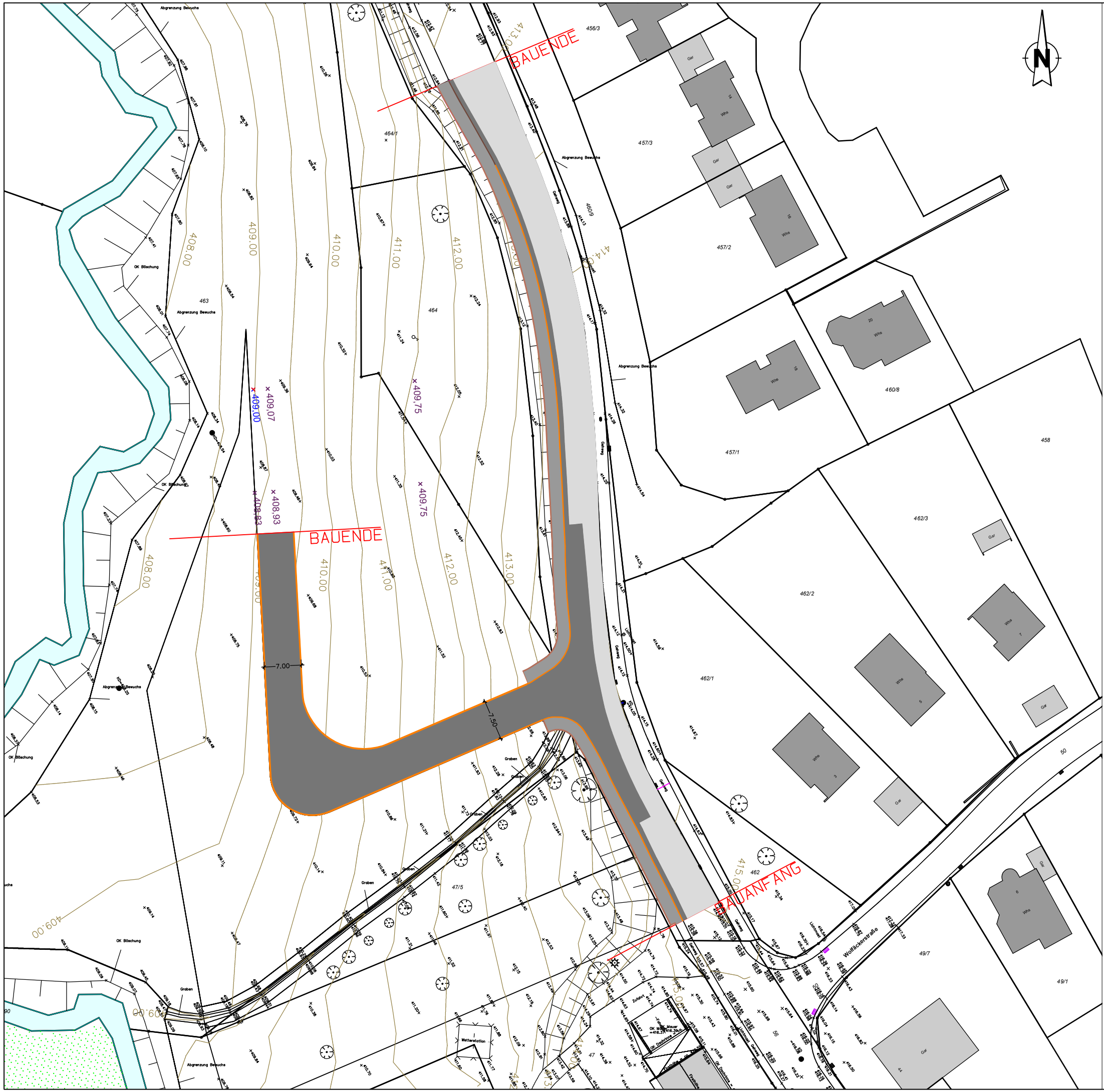

Legende

- Asphalt Straße neu
- Asphalt Straße Bestand
- Fläche Gehweg neu
- Bauanfang / Bauende
- Bemaßung

STADT SCHWÄBISCH GMÜND
STADTTEIL WEILER I. D. BERGEN

VORABZUG: 30.06.2025

Straßenplanung BG Hutwiesen

	Datum	Zeichen
bearbeitet	30.06.2025	Ra
gezeichnet	30.06.2025	Ra
geprüft		

SCHWÄBISCH GMÜND
Tiefbauamt und
Stadtentwässerung

Jürgen Musch

Lageplan

Maßstab o.M.

G:\CADTBA\Raubal\90_Weiler\BG Neue Feuerwehr Hutwiesen_1_mDGM_Plat.dwg
Plan-250_NeueFeuerwehrHutwiesen_1_mDGM_Plat.dwg 2024-06-26 ProjV2019\2024-09-23

URHEBERRECHTLICH GESCHÜTZT!
Das Urheberrecht an dieser Zeichnung sowie dem ihr zugrundliegenden Entwurf, der Planung und Ausarbeitung verbleibt uns. Die Nachahmung und Verwertung -auch von Einzelheiten- ist nur mit unserer ausdrücklichen Genehmigung gestattet. Widerrechtliche Benutzung durch den Empfänger oder Dritte zieht zivil- und strafrechtliche Folgen nach sich.