Anlage 3

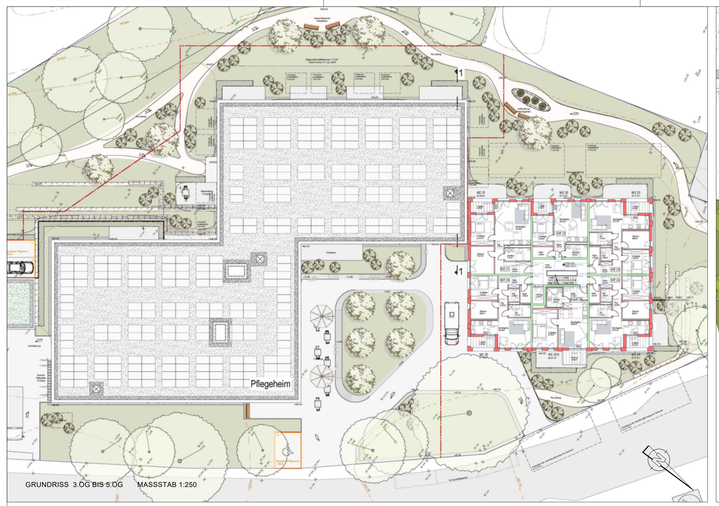

GRUNDRISS 3.OG BIS 5.OG MASSSTAB 1:250



AUSSENANLAGE MASSSTAB 1:750



ANSICHT NORDOST MASSSTAB 1:250



ANSICHT NORDWEST MASSSTAB 1:250



ANSICHT SÜDWEST MASSSTAB 1:250



ANSICHT SÜDOST MASSSTAB 1:250

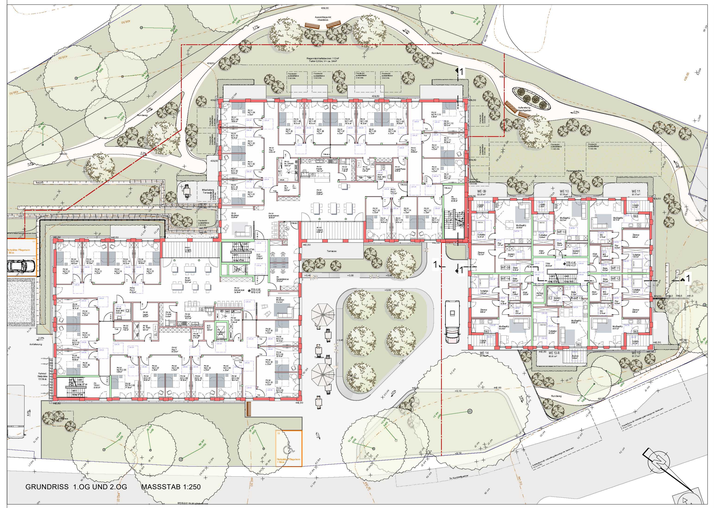

GRUNDRISS 1.OG UND 2.OG MASSSTAB 1:250



GRUNDRISS UG MASSSTAB 1:250

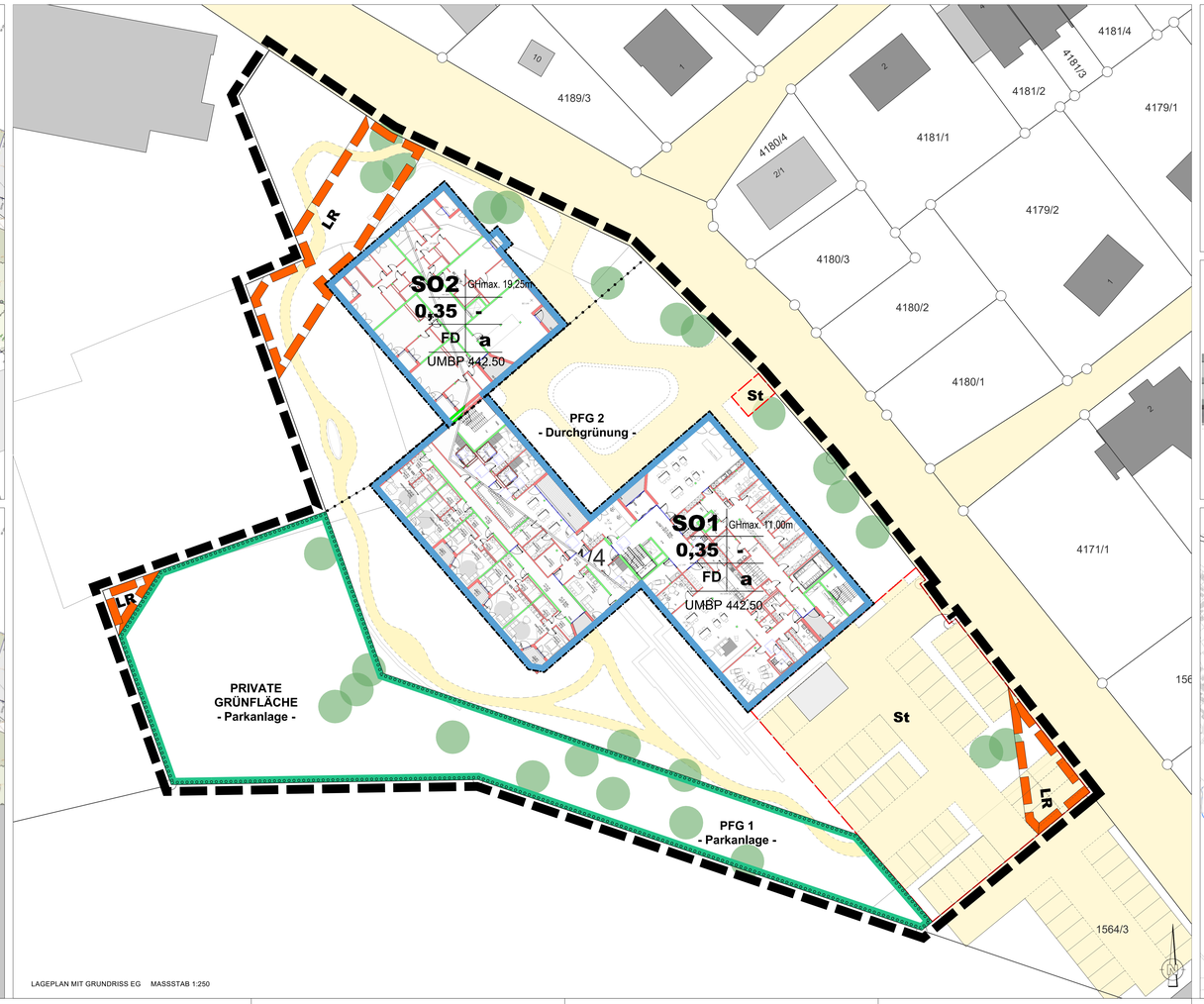

LAGEPLAN MIT GRUNDRISS EG MASSSTAB 1:250



SCHNITT PFLEGEHEIM MASSSTAB 1:250



SCHNITT WOHNGEBÄUDE MASSSTAB 1:250

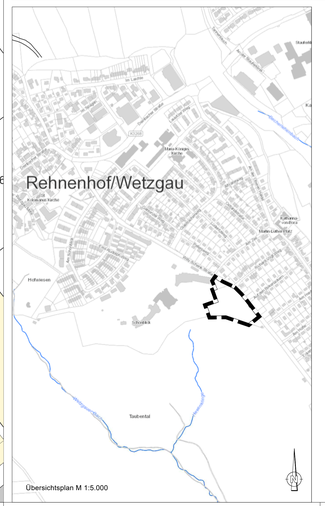

Übersichtsplan M 1:5.000

STADT : SCHWÄBISCH GMÜND
GEMARKUNG : SCHWÄBISCH GMÜND
FLUR : (0) SCHWÄBISCH GMÜND
KREIS : OSTALBKREIS

LKP

VORHABEN- UND ERSCHLIESSUNGSPLAN ZUM VORHABENBEZOGENEN BEBAUUNGSPLAN

NR. 123 AI "SCHÖNBLICK-ÄNDERUNG"

M 1 : 250 / 750 / 5000

VORHABENTRÄGER : RENSCH

RWG GmbH & Co.KG
Gartenstraße 12
88212 Ravensburg

ANERKANNT: STADT SCHWÄBISCH GMÜND, DEN ...

GEFERTIGT: MUTLANGEN, DEN 30.06.2026 / 02.10.2026

LKP Ingenieure GbR
Infrastruktur- und
Stadtplanung
Uhlandstraße 39
73557 Mutlangen
Telefon 07171 10447-0
post@lkp-ingenieure.de
www.lkp-ingenieure.de

Proj.-Nr. : 2558017
Kennung : 263e

LKP INGENIEURE GBR, 73557 MUTLANGEN

P:\PROJ\2558017\CAD\PLVEP_263e_20260317_2026_10_02.vwx